

116

งานสวัสดิการนักศึกษา
เลขที่รับ..... ๒๑๑
วันที่..... 1 ธ.ค. 2565
เวลา..... 11.00 น.

มหาวิทยาลัยเทคโนโลยีพระจอมเกล้าพระนครเหนือ
เลขรับ..... 4449
วันที่..... 30 พ.ย. 2565
เวลา..... 13.00 น.



กองกิจการนักศึกษา
เลขที่รับ..... 0930
วันที่..... 30 พ.ย. ๒๕๖๕
เวลา..... 14.30 น.
คณะเทคโนโลยีสารสนเทศ
และนวัตกรรมดิจิทัล
รับที่..... 1441
วันที่..... - 9 ธ.ค. 2565
เวลาเข้า..... 14.00 น.
เวลาออก..... 13 ธ.ค. 65 / 08.30 น.

ที่ อว ๐๒๐๘.๓/ว ๒๓๐๗๐

ถึง มหาวิทยาลัยเทคโนโลยีพระจอมเกล้าพระนครเหนือ

ด้วยสำนักบริหารงานการศึกษาพิเศษ ได้มีหนังสือประชาสัมพันธ์คู่มือการขอรับการสนับสนุนจากกองทุนส่งเสริมและพัฒนาศึกษาสำหรับคนพิการ เพื่อใช้เป็นแนวทางในการขอรับการสนับสนุนค่าใช้จ่ายจากเงินกองทุนส่งเสริมและพัฒนาศึกษาสำหรับคนพิการ นั้น

สำนักงานปลัดกระทรวงการอุดมศึกษา วิทยาศาสตร์ วิจัยและนวัตกรรม จึงใคร่ขอประชาสัมพันธ์คู่มือการขอรับการสนับสนุนจากกองทุนส่งเสริมและพัฒนาศึกษาสำหรับคนพิการ เพื่อทราบและใช้เป็นแนวทางในการขอรับการสนับสนุนค่าใช้จ่ายจากเงินกองทุนส่งเสริมและพัฒนาศึกษาสำหรับคนพิการต่อไป รายละเอียดตาม QR CODE ที่แนบ

เรียน คณบดี

- เพื่อโปรดทราบ
- เพื่อโปรดพิจารณา
- เห็นควรแจ้ง สอว.พร./นพว.ร.ค./สว.ก.ม.พ.ร./นพว.ก.ว.ร.ค.อ.
- เห็นควรมอบ ดำเนินการ
- เห็นควรมอบ ลงข่าวสมาชิก
- อื่น ๆ

สำนักงานปลัดกระทรวงการอุดมศึกษา
วิทยาศาสตร์ วิจัยและนวัตกรรม
๒๘ ตุลาคม ๒๕๖๕

Handwritten signature and date: ๑๖ ธ.ค. ๖๕

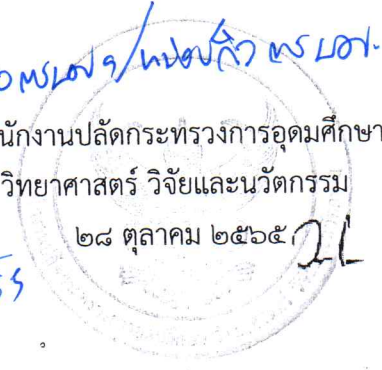

เรียน รองอธิการบดีฝ่ายกิจการนักศึกษา

ด้วย สป.อว. ประชาสัมพันธ์คู่มือการขอรับการสนับสนุนจากกองทุนส่งเสริมและพัฒนาศึกษาสำหรับคนพิการ ผู้ที่สนใจสามารถดูรายละเอียดเพิ่มเติมได้ โดย Scan QR code E-book จึงเรียนมาเพื่อโปรดพิจารณาฉบับกลุ่มงานฯ ประชาสัมพันธ์ข้อมูลไปยังคณะและหน่วยงานต่อไป

Handwritten: ๒๐.
- 2 ธ.ค. 2565
Handwritten signature: H. Kommet.

Handwritten: 06 ธ.ค. 2565
Handwritten: 11050๓๗/๑๒๕๖๕
Handwritten signature: [unclear]

กองส่งเสริมและพัฒนากำลังคน
กลุ่มบริหารทุนการศึกษา
โทร. ๐-๒๐๓๙-๕๕๗๔
โทรสาร. ๐-๒๐๓๙-๕๖๕๒-๓

E-Book



กม

แนวทางการปฏิบัติงานดำเนินการขอรับการสนับสนุนจากกองทุนส่งเสริมและพัฒนาการศึกษาสำหรับคนพิการ

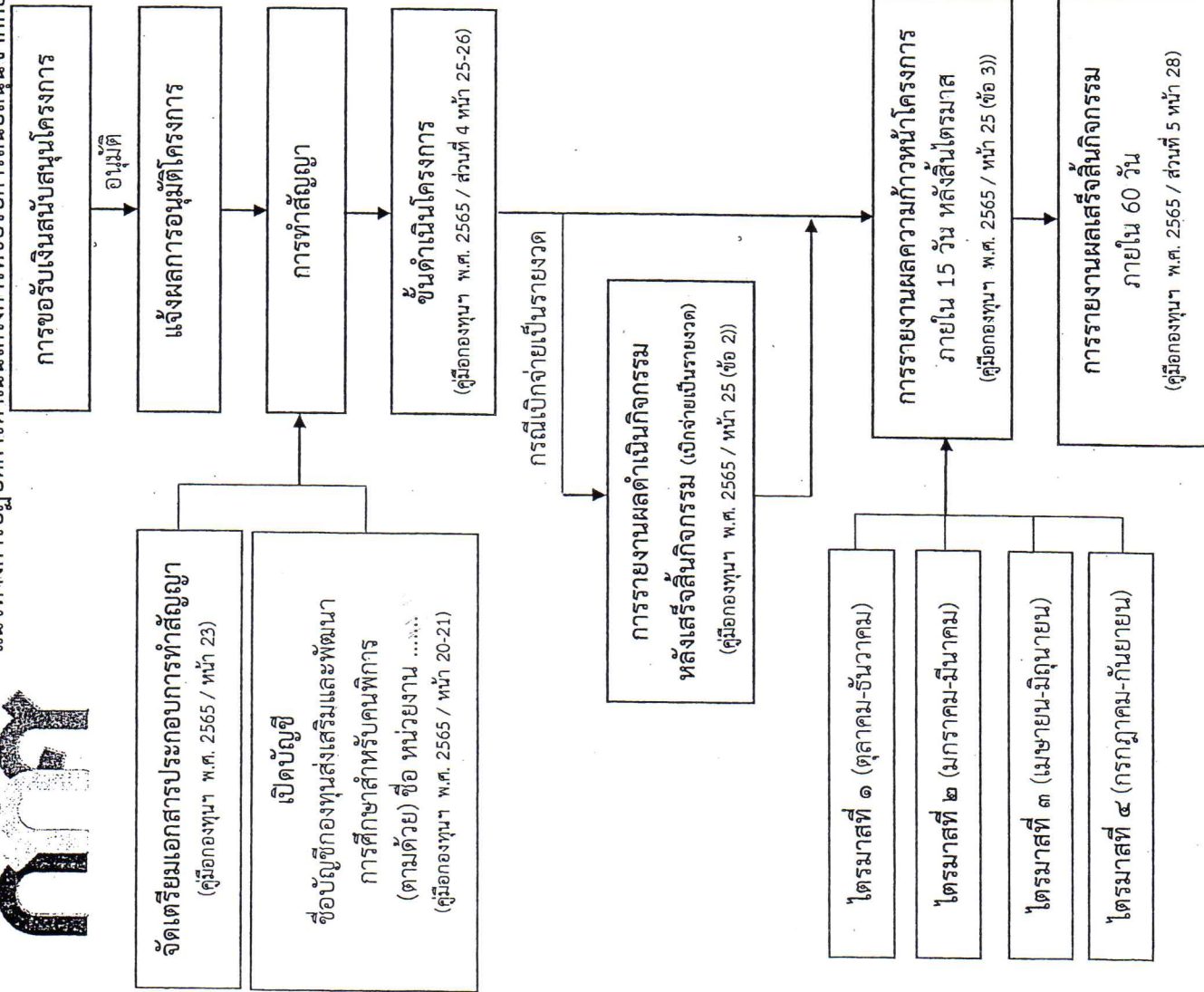

ข้อสังเกต :

- 1) ค่าอาหาร ค่าอาหารว่าง ค่าที่พัก ค่าพาหนะ สามารถนำมา ถัดจ่ายด้วยกันได้ในกรณีที่ถูกกลุ่มเป้าหมายเพิ่มขึ้น
- 2) จำนวนวิทยากรไม่สามารถเบิกจ่ายเพิ่มจากจำนวนที่ได้รับ การอนุมัติ
- 3) ค่าใช้จ่ายที่นอกเหนือจากประกาศของกองทุนส่งเสริมและ พัฒนาการศึกษาสำหรับคนพิการ โดยเป็นค่าใช้จ่ายที่ได้รับอนุมัติ จากคณะกรรมการบริหารกองทุนฯ เป็นกรณีไป เช่น ค่าใช้จ่าย ที่อ้างอิงจากกรมบัญชีกลาง ระเบียบที่เกี่ยวข้องกับการวิจัย ฯลฯ ไม่สามารถถัวจ่ายได้ ใช้จ่ายได้เท่าที่ขออนุมัติไว้เท่านั้น
- 4) กรณีมีการเปลี่ยนแปลงสาระสำคัญของโครงการให้ผู้อนุมัติ การสนับสนุนเสนอคณะกรรมการบริหารกองทุนฯ อนุมัติก่อนดำเนินการ โครงการ

รายละเอียดเพิ่มเติม : คู่มือการขอรับการสนับสนุนจากกองทุนส่งเสริม และพัฒนาการศึกษาสำหรับคนพิการ พ.ศ. 2565



E-Book

Download



E-mail work_pbb@hotmail.com

Tel 0-2281-6236

Fax 0-2281-6206

