โครงสร้างการแบ่งส่วนงานคณะเทคโนโลยีสารสนเทศและนวัตกรรมดิจิทัล

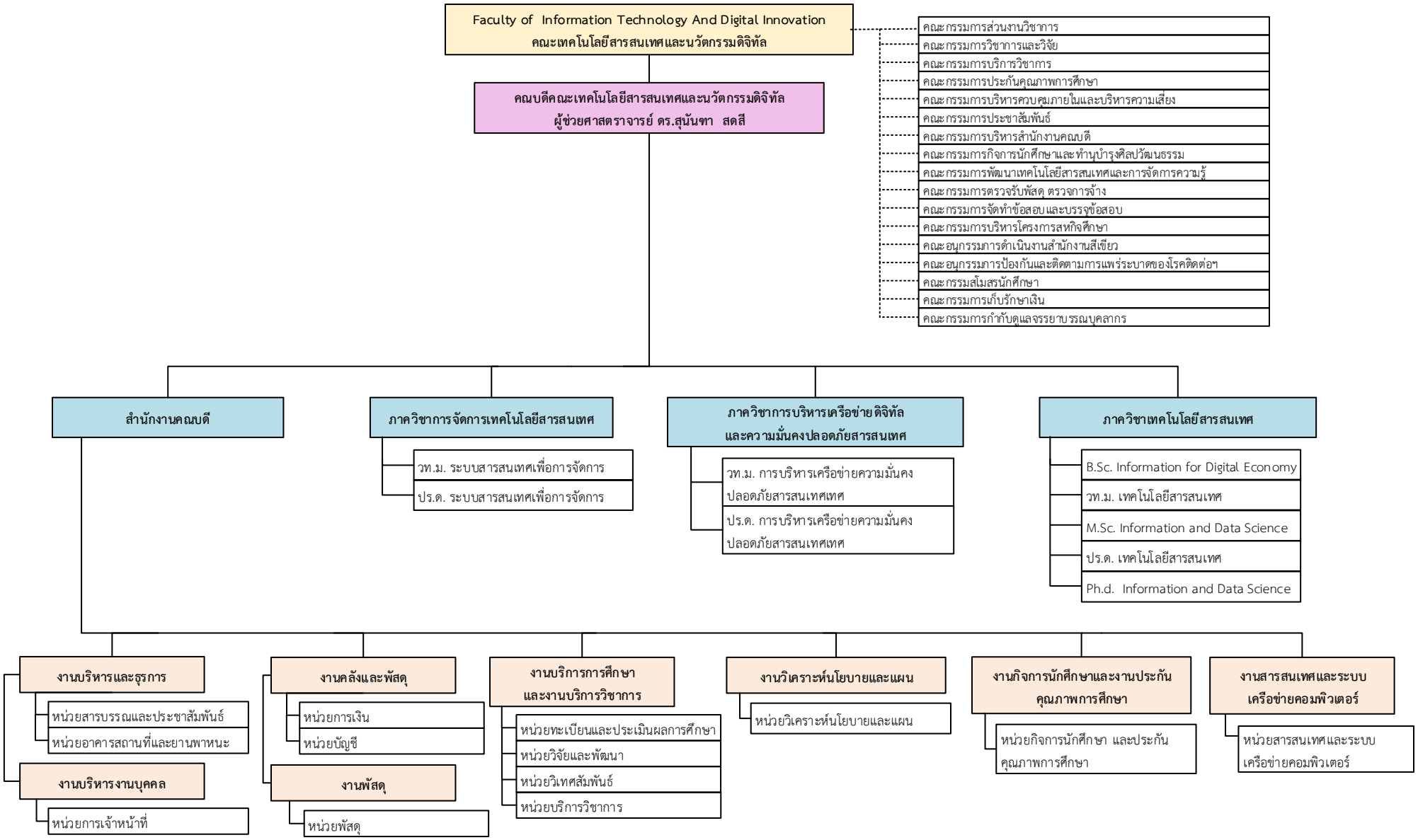

Faculty of Information Technology And Digital Innovation
คณะเทคโนโลยีสารสนเทศและนวัตกรรมดิจิทัล

- คณะกรรมการส่วนงานวิชาการ
- คณะกรรมการวิชาการและวิจัย
- คณะกรรมการบริการวิชาการ
- คณะกรรมการประกันคุณภาพการศึกษา
- คณะกรรมการบริหารควบคุมภายในและบริหารความเสี่ยง
- คณะกรรมการประชาสัมพันธ์
- คณะกรรมการบริหารสำนักงานคณบดี
- คณะกรรมการกิจการนักศึกษาและทำนุบำรุงศิลปวัฒนธรรม
- คณะกรรมการพัฒนาเทคโนโลยีสารสนเทศและการจัดการความรู้
- คณะกรรมการตรวจรับพัสดุ ตรวจการจ้าง
- คณะกรรมการจัดทำข้อสอบและบรรจุข้อสอบ
- คณะกรรมการบริหารโครงการสหกิจศึกษา
- คณะอนุกรรมการดำเนินงานสำนักงานสีเขียว
- คณะอนุกรรมการป้องกันและติดตามการแพร่ระบาดของโรคติดต่อฯ
- คณะกรรมสโมสรนักศึกษา
- คณะกรรมการเก็บรักษาเงิน
- คณะกรรมการกำกับดูแลจรรยาบรรณบุคลากร

คณบดีคณะเทคโนโลยีสารสนเทศและนวัตกรรมดิจิทัล
ผู้ช่วยศาสตราจารย์ ดร.สุนันทา สตลี

รองคณบดีฝ่ายบริหาร
ผู้ช่วยศาสตราจารย์ ดร.มณเฑียร รัตนศิริวงศ์วุฒิ

หัวหน้าสำนักงานคณบดี
น.ส.ทณิชนันทน์ บุญสว่าง

- **งานบริหารและธุรการ**
  หัวหน้าสำนักงานคณบดี น.ส.ทณิชนันทน์ บุญสว่าง
  - **หน่วยสารบรรณและประชาสัมพันธ์**
    - จนท.บริหารงานทั่วไป น.ส.นันฐิกา สมคะเน
  - **หน่วยอาคารสถานที่และยานพาหนะ**
    - พนักงานบริการ นางนารี กานุรักษ์
- **งานคลังและพัสดุ**
  หัวหน้างาน น.ส.ชลธิชา ทมโยธา
  - **หน่วยการเงิน**
    - นักวิชาการเงินและบัญชี น.ส.ชลธิชา ทมโยธา
    - นักวิชาการเงินและบัญชี น.ส.อลินลพัส ศิริชัยวราคุณ
  - **หน่วยบัญชี**
    - นักวิชาการเงินและบัญชี น.ส.พัชนิตา จ้อยจี๊ด
  - **หน่วยพัสดุ**
    - นักวิชาการพัสดุ น.ส.โสรยา ดำริห์พงษ์
- **งานบริหารงานบุคคล**
  หัวหน้างาน นางสาวณัฏฐ์ณริน จันทราทิตย์
  - **หน่วยการเจ้าหน้าที่**
    - จนท.บริหารงานทั่วไป น.ส.ณัฏฐ์ณริน จันทราทิตย์
    - จนท.นักวิชาการศึกษา น.ส.วลัยลักษณ์ พันต่าย

รองคณบดีฝ่ายวิชาการและวิจัย
ผู้ช่วยศาสตราจารย์ ดร.ศักดิ์ชาย ตั้งวรรณวิทย์

ภาควิชาเทคโนโลยีสารสนเทศ
หัวหน้าภาควิชา ผู้ช่วยศาสตราจารย์ ดร.ผุสดี บุญรอด

- **อาจารย์ประจำ**
  - ผู้ช่วยศาสตราจารย์ ดร.ผุสดี บุญรอด
  - รองศาสตราจารย์ ดร.นลินภัสร์ บำเพ็ญเพียร
  - ผู้ช่วยศาสตราจารย์ ดร.มาลีรัตน์ มะลิแย้ม
  - ผู้ช่วยศาสตราจารย์ ดร.สุชา สมานชาติ
  - ผู้ช่วยศาสตราจารย์ ดร.ศิหาณี นุชิตประสิทธิ์ชัย
  - อาจารย์ ดร.กาญจนา วิริยะพันธ์
  - อาจารย์ทองพูล หีบไชสง
  - อาจารย์อรรมรัตน์ บุญยะผลานันท์
  - Asst. Prof. Dr. Paul Andrew James Mason
  - Mr. Bhaskar Laha
- **เลขานุการภาควิชา**
  - จนท.บริหารงานทั่วไป น.ส.อารีย์พร จันทะวงษ์
  - จนท.บริหารงานทั่วไป น.ส.สิทธินีย์ ก่องศ์พานิชย์

ภาควิชาการจัดการเทคโนโลยีสารสนเทศ
หัวหน้าภาควิชา ผู้ช่วยศาสตราจารย์ ดร.ณัฐวี อุตกฤษฏ์

- **อาจารย์ประจำ**
  - ผู้ช่วยศาสตราจารย์ ดร.ณัฐวี อุตกฤษฏ์
  - รองศาสตราจารย์ ดร.พยุง มีสัจ
  - ผู้ช่วยศาสตราจารย์ ดร.มณเฑียร รัตนศิริวงศ์วุฒิ
  - ผู้ช่วยศาสตราจารย์ ดร.ศักดิ์ชาย ตั้งวรรณวิทย์
  - ผู้ช่วยศาสตราจารย์ ดร.มหศักดิ์ เกตุฉ่ำ
  - ผู้ช่วยศาสตราจารย์ ดร.ธนพล เจนสุทธิเวชกุล
  - ผู้ช่วยศาสตราจารย์ ดร.วัชรีวรรณ จิตต์สกุล
- **เลขานุการภาควิชา**
  - นักวิชาการศึกษา น.ส.ทยาภรณ์ ตั้มสุข

ภาควิชาการบริหารเครือข่ายดิจิทัลและความมั่นคงปลอดภัยสารสนเทศ
รองศาสตราจารย์ ดร.พงศ์พิสิฐ วุฒิศิษฐโชติ

- **อาจารย์ประจำ**
  - รองศาสตราจารย์ ดร.พงศ์พิสิฐ วุฒิศิษฐโชติ
  - ผู้ช่วยศาสตราจารย์ ดร.นวพร วิสิฐพงศ์พันธ์
  - ผู้ช่วยศาสตราจารย์ ดร.สุนันทา สตลี
  - ผู้ช่วยศาสตราจารย์ ดร.พงศ์ศรัณย์ บุญโญปกรณ์
  - ผู้ช่วยศาสตราจารย์ ดร.จีระศักดิ์ นำประดิษฐ์
  - อาจารย์ธนวรรธน์ โยซะนัง
- **เลขานุการภาควิชา**
  - นักวิชาการศึกษา นายสมพล เพิ่มพัธน์

รองคณบดีฝ่ายกิจการนักศึกษาและประกันคุณภาพการศึกษา
อาจารย์ ดร.กาญจนา วิริยะพันธ์

- **งานสารสนเทศและระบบเครือข่ายคอมพิวเตอร์**
  หัวหน้างาน นายปฏิพัทธ์ พุกดำ
  - **หน่วยสารสนเทศและระบบเครือข่ายคอมพิวเตอร์**
    - นักวิชาการคอมพิวเตอร์ นายปฏิพัทธ์ พุกดำ
    - นักวิชาการคอมพิวเตอร์ นายภูดิษ เครือวัลย์
    - นักวิชาการคอมพิวเตอร์ นายภูวดิษฐ์ นพชินวงศ์
- **งานบริการการศึกษาและบริการวิชาการ**
  หัวหน้างาน น.ส.มสารัศม์ ฤกษ์ศานติวงษ์
  - **หน่วยทะเบียนและประเมินผลการศึกษา**
    - นักวิชาการศึกษา น.ส.มสารัศม์ ฤกษ์ศานติวงษ์
  - **หน่วยวิจัยและพัฒนา**
    - นักวิชาการศึกษา น.ส.พรพิมล ฝ้ายเทศ
  - **หน่วยวิเทศสัมพันธ์**
    - นักวิเทศสัมพันธ์ นายธนกร พลภักดี
  - **หน่วยบริการวิชาการ**
    - นักวิชาการศึกษา น.ส.วลัยลักษณ์ พันต่าย
- **งานวิเคราะห์นโยบายและแผน**
  - **หน่วยวิเคราะห์นโยบายและแผน**
    - นักวิเคราะห์นโยบายและแผน น.ส.ขนัตดา หาญชนะ
- **งานกิจการนักศึกษา ประกันคุณภาพการศึกษา**
  - **หน่วยกิจการนักศึกษา ประกันคุณภาพการศึกษาและบริการวิชาการ**
    - จนท.บริหารงานทั่วไป น.ส.ธัญญชล นามวงศ์
- **เลขาภาควิชา**
  - **ภาควิชาเทคโนโลยีสารสนเทศ**
    - จนท.บริหารงานทั่วไป น.ส.อารีย์พร จันทะวงษ์
    - จนท.บริหารงานทั่วไป น.ส.สิทธินีย์ ก่องศ์พานิชย์
  - **ภาควิชาการจัดการเทคโนโลยีสารสนเทศ**
    - นักวิชาการศึกษา น.ส.ทยาภรณ์ ตั้มสุข
  - **ภาควิชาภาควิชาการบริหารเครือข่ายดิจิทัลและความมั่นคงปลอดภัยสารสนเทศ**
    - นักวิชาการศึกษา นายสมพล เพิ่มพัธน์